

Progetto di Palastrona delle Sport, scala 1:100

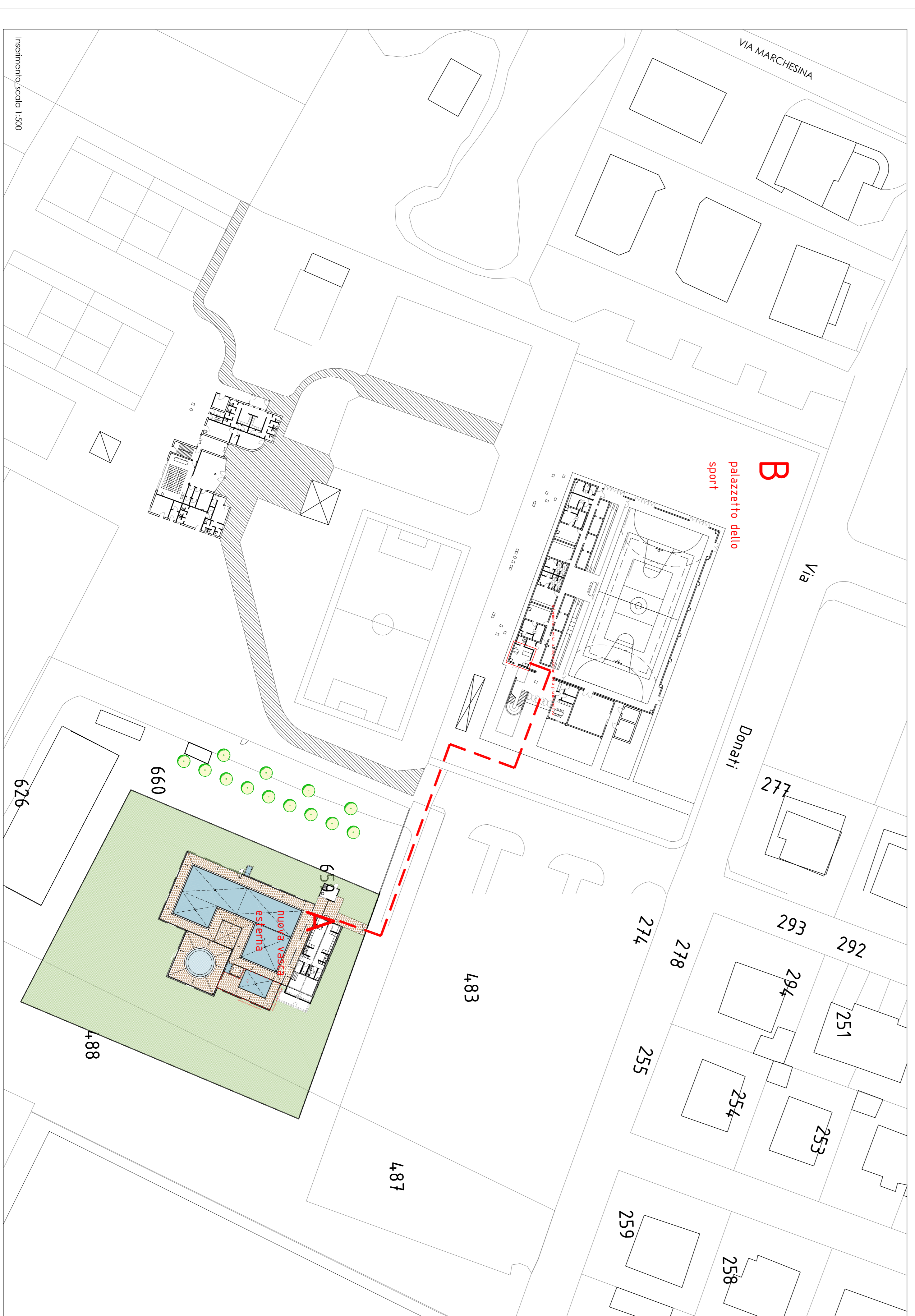

Progetto di Palastrona delle Sport, scala 1:500

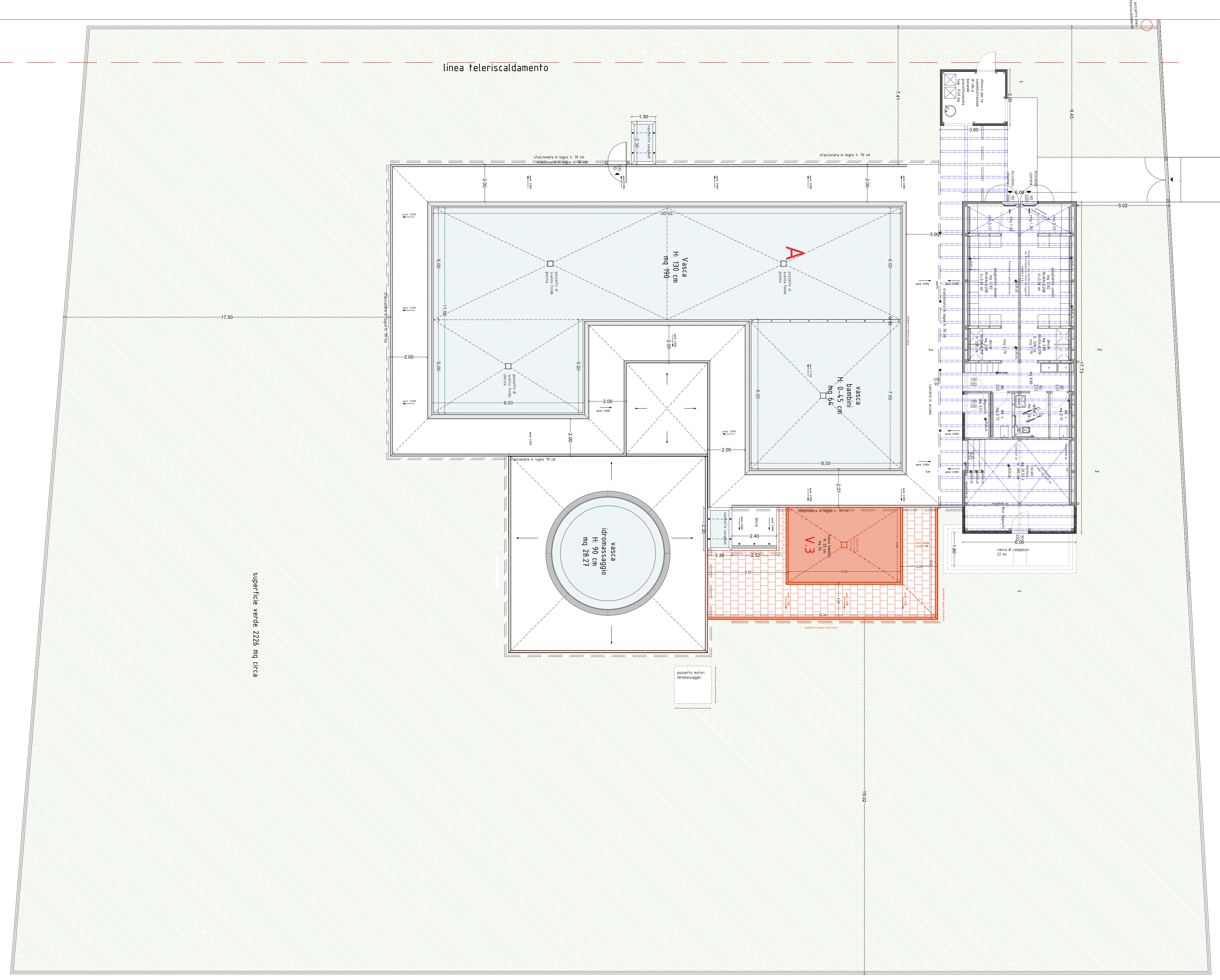
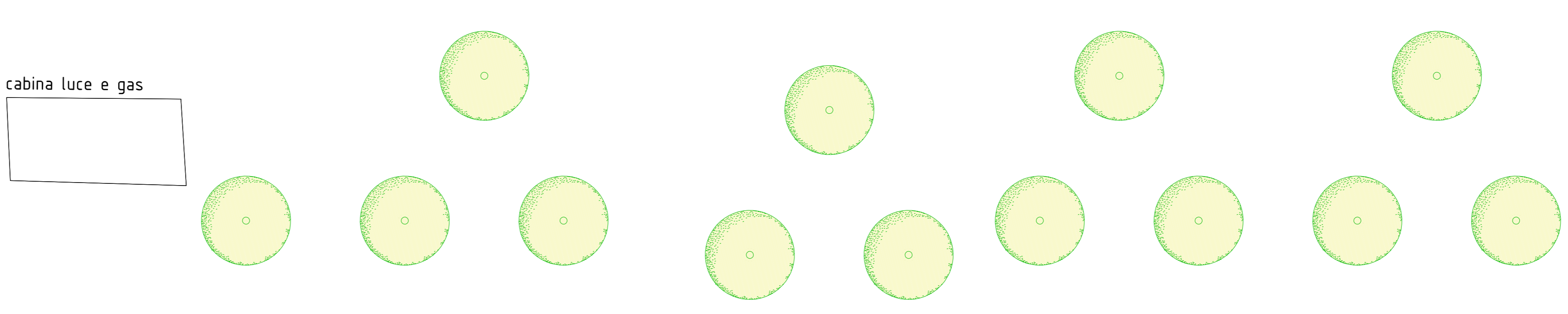

superficie verso 2200 mq circa

centrale tele riscaldamento

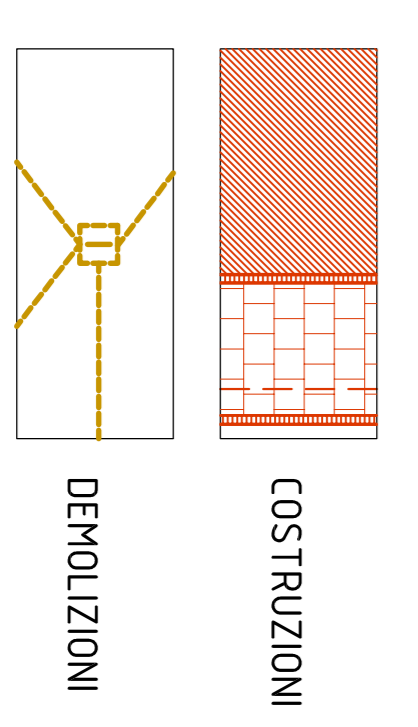

SCALA 1:100

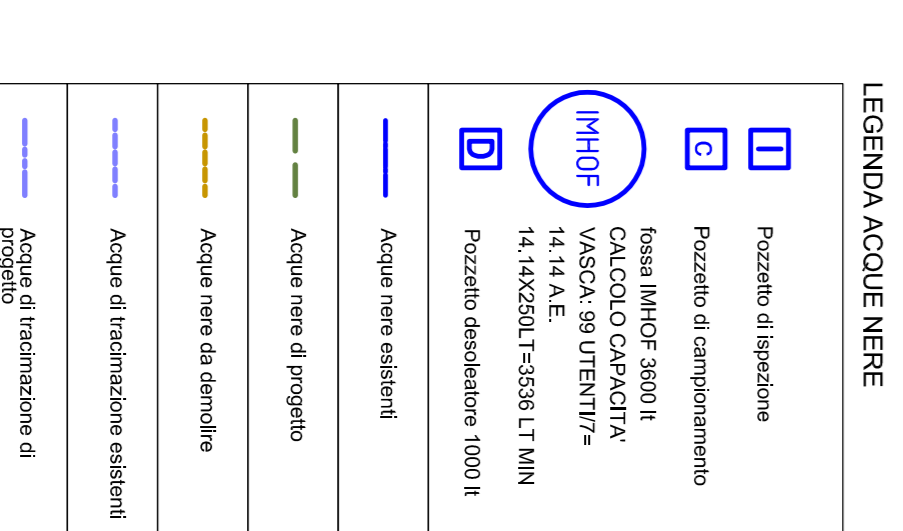
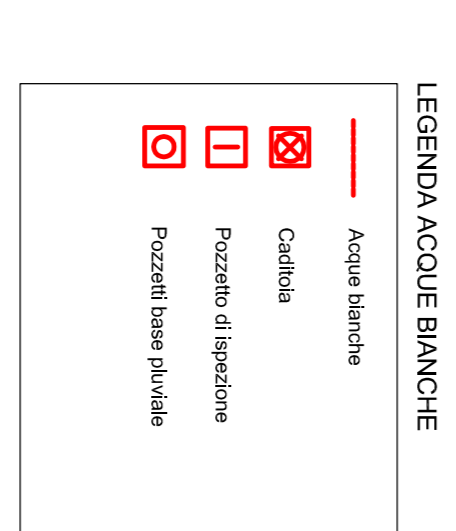
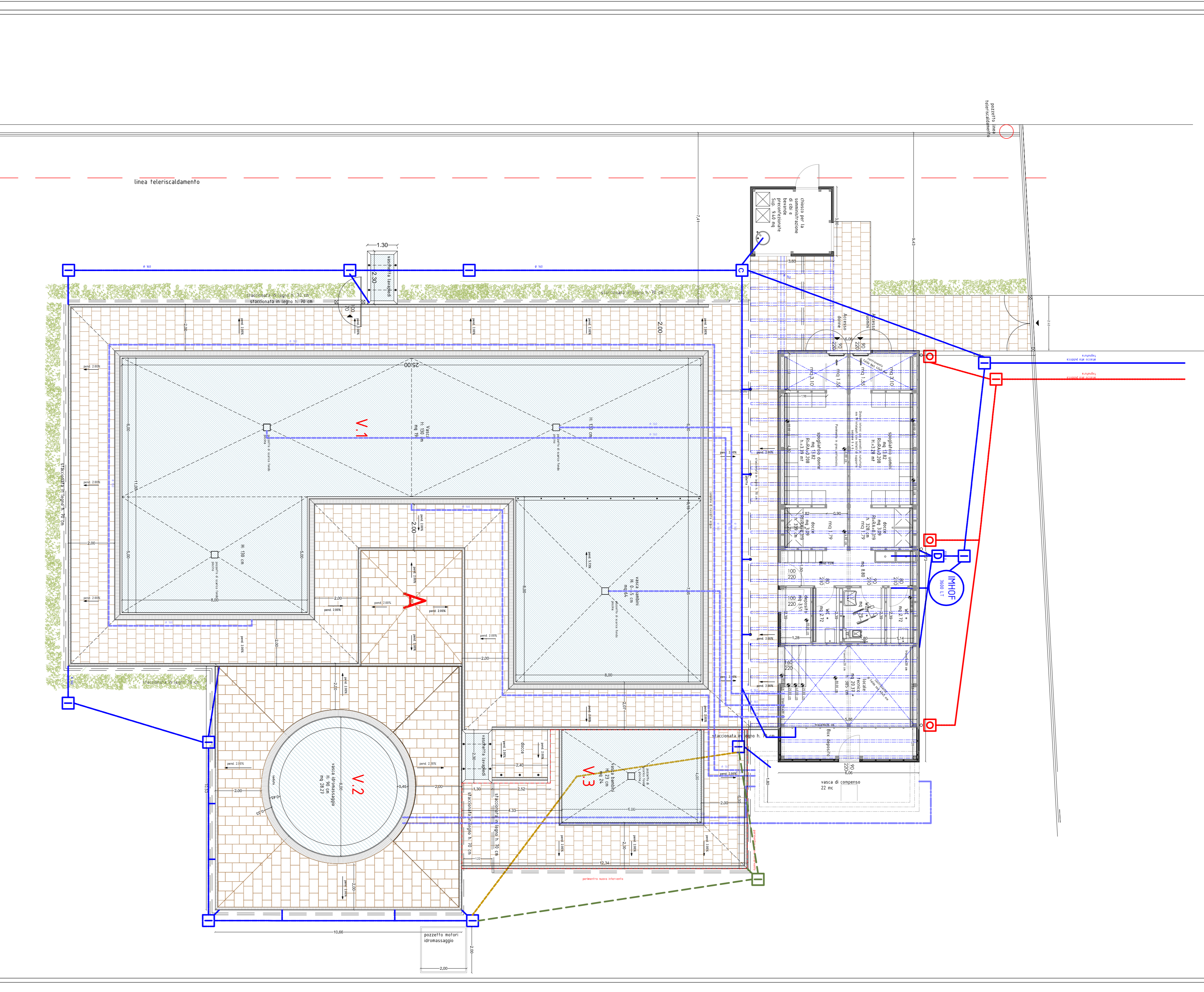

- COMUNE DI CASTEL BOLOGNESE -
 AMMINISTRATORE DELLA REGIONE DI CASTEL BOLOGNESE
 MARIANNE PAGGI
 COMUNE DI CASTEL BOLOGNESE
 Via Roma 11 - 01012 - Castelbolognese (Viterbo) - 0760200011

PROGETTO ARCHITETTONICO 1500 - PLANIMETRIA 1:100

Progetto architettonico
 elaborato 03
 Direzione dei lavori
 Arch. Alessandro Ricci
 collaboratori: arch. Silvio Mancini

- COMUNE DI CASTEL BOLOGNESE -
 AMMINISTRATORE DELLA REGIONE DI CASTEL BOLOGNESE
 MARIANNE PAGGI
 COMUNE DI CASTEL BOLOGNESE
 Via Roma 11 - 01012 - Castelbolognese (Viterbo) - 0760200011
 Progetto architettonico 1500 - PLANIMETRIA 1:100
 elaborato 03
 Direzione dei lavori
 Arch. Alessandro Ricci
 collaboratori: arch. Silvio Mancini